CONJUNTO RESIDENCIAL "SALER HOMES"

Avd. Antonio Ferrandis

QUATRE CARRERES, VALENCIA

PORTAL B1 / PLANTA DÉCIMA PRIMERA
PUERTA B

	SUP.ÚTIL	EXT/INT
Recibidor	2,32 m²	int.
Salón-Comedor	17,67 m²	int.
Cocina	9,09 m²	int.
Dormitorio principal	10,60 m²	int.
Dormitorio 2	9,63 m²	int.
Baño principal	3,54 m²	int.
Baño 2	4,50 m²	int.
Distribuidor	5,30 m²	int.
Espacio Homes	2,54 m²	int.
Terraza	21,11 m²	ext.

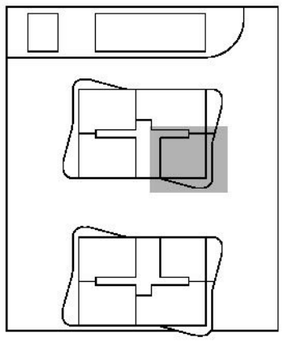

Superficie útil interior	65,18	m²
Superficie útil exterior	21,11	m²
Superficie construida con p.p. zc.	98,61	m²

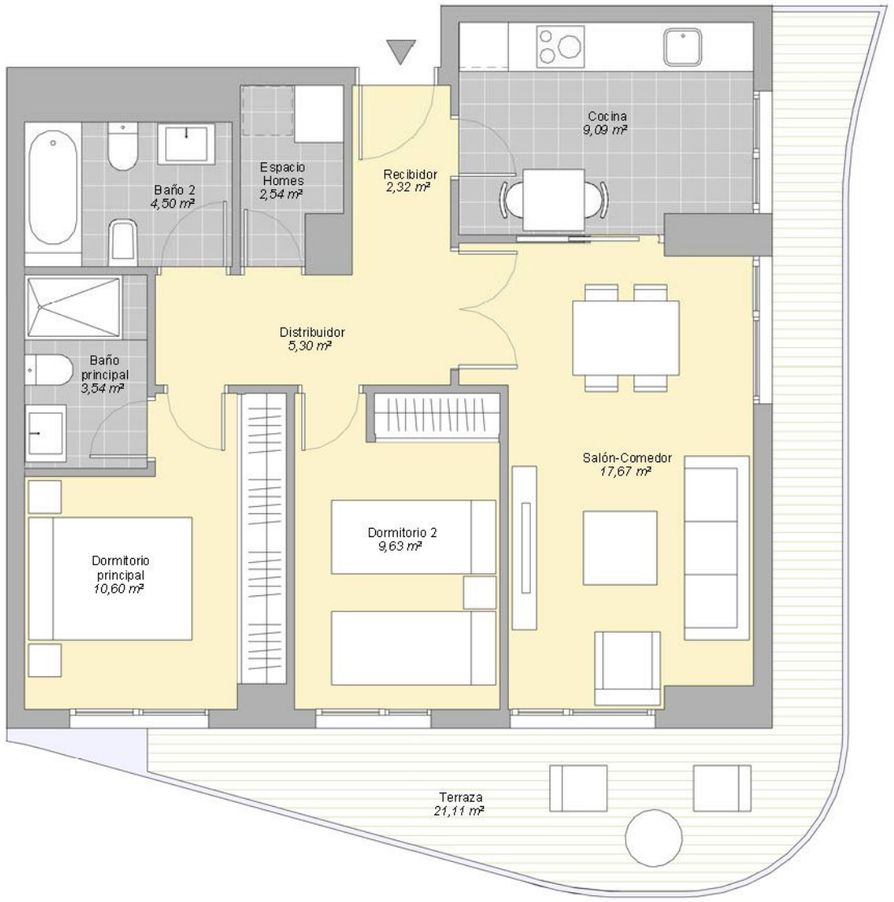

Neinor HOMES

Construimos casas pensando en personas.

v02 - ABRIL 2018

ESCALA GRÁFICA

0 1 2 3m

El presente plano no es definitivo, ya que ha sido elaborado conforme al Proyecto Básico del Edificio y, por tanto, Neinor Homes se reserva la facultad de incluir las modificaciones necesarias por exigencias técnicas y/o jurídicas u ordenadas por cualesquiera administraciones u organismos públicos, ajustándolo en todo caso al Proyecto de Ejecución.
Los elementos accesorios (por ejemplo, el mobiliario, incluido el de la cocina), son meramente ilustrativos. Los giros de puertas y la distribución de aparatos sanitarios no son vinculantes. Las superficies expresadas son aproximadas, pudiendo experimentar modificaciones por razones de índole técnicas y/o legal en el desarrollo de la ejecución de las obras.