NOU BADALONA

Avinguda Marquès de Montroig,
Carrer D'Iquique y Carrer Enric Granados - BADALONA

VIVIENDA TIPO 28 (2UD)

PORTAL 5 TERCERA Y CUARTA B

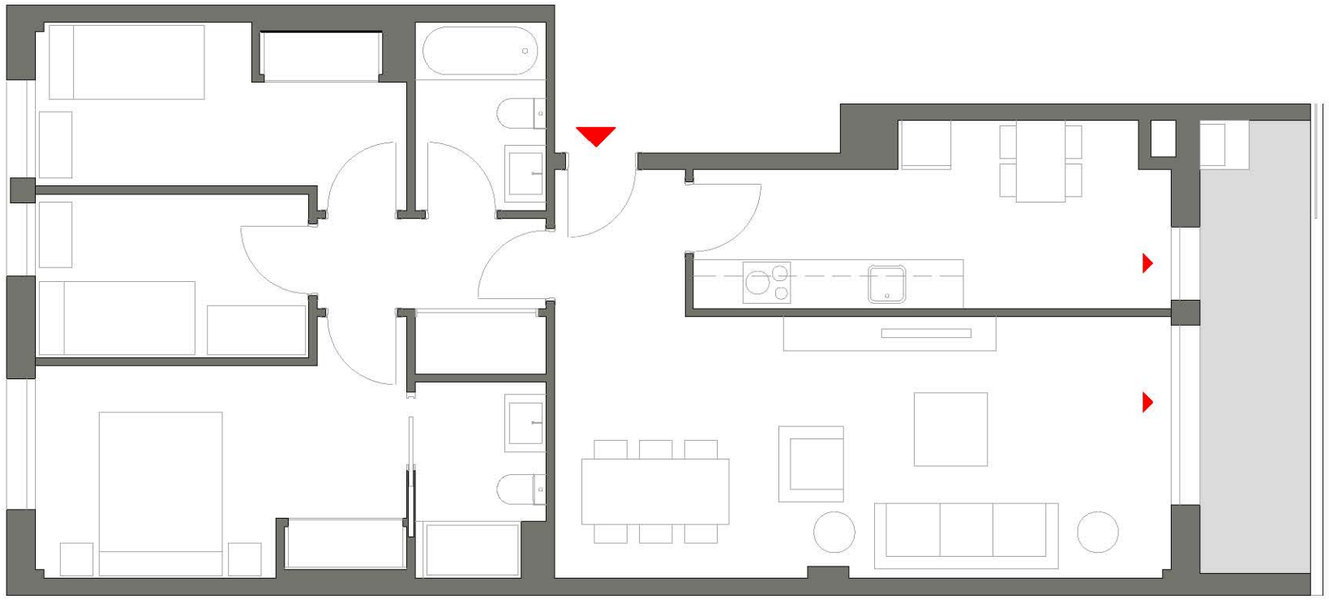

PLANTAS TERCERA Y CUARTA

SUPERFICIES APROXIMADAS

Sup. Útil	77 m2
Sup. Útil Terraza	7 m2
Sup. Construida (con z. común)	107 m2

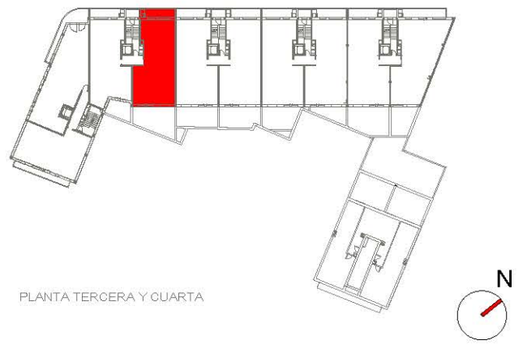

ESCALA GRÁFICA

0 1 2 3 4 5

N

ALTAMIRA Singularity

Este documento (tanto su parte gráfica como los datos referidos a superficies) tiene carácter meramente orientativo. Sin perjuicio de la información más exacta contenida en la documentación técnica del edificio. Todo el mobiliario que se muestra en este plano, incluido el de la cocina, se ha incluido a efectos meramente orientativos y decorativos. los datos referidos a superficies, distribucion y linderos son meramente orientativos y pueden sufrir variaciones com consecuencia de exigencias comerciales, juridicas, técnicas o de ejecución de proyecto.