NOU BADALONA

Avinguda Marquès de Montroig,
Carrer D'Iquique y Carrer Enric Granados - BADALONA

VIVIENDA TIPO 33 (1UD)

PORTAL 3 QUINTA **B**

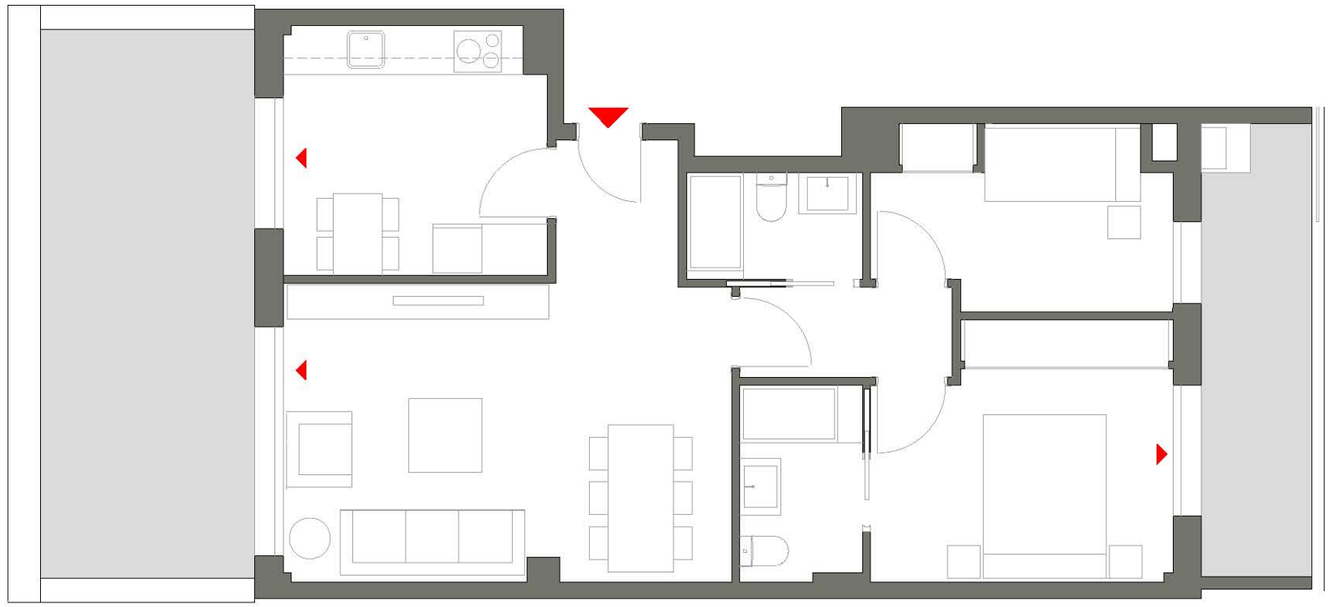

PLANTA QUINTA

SUPERFICIES APROXIMADAS

Sup. Útil	59 m2
Sup. Útil Terrazas	25 m2
Sup. Construida (con z. común)	83 m2

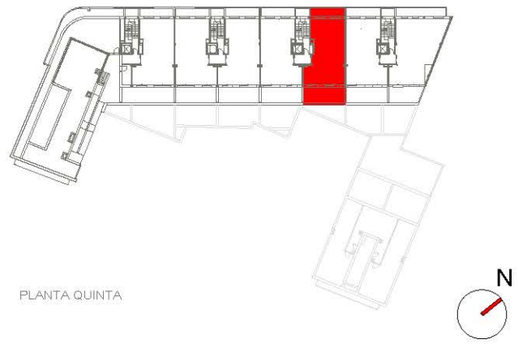

ESCALA GRÁFICA

0 1 2 3 4 5

N

ALTAMIRA Singularity

Este documento (tanto su parte gráfica como los datos referidos a superficies) tiene carácter meramente orientativo. Sin perjuicio de la información más exacta contenida en la documentación más exacta contenida en la documentación técnica del edificio. Todo el mobiliario que se muestra en este plano, incluido el de la cocina, se ha incluido a efectos meramente orientativos y decorativos. los datos referidos a superficies, distribucion y linderos son meramente orientativos y pueden sufrir variaciones com consecuencia de exigencias comerciales, juridicas, técnicas o de ejecución de proyecto.